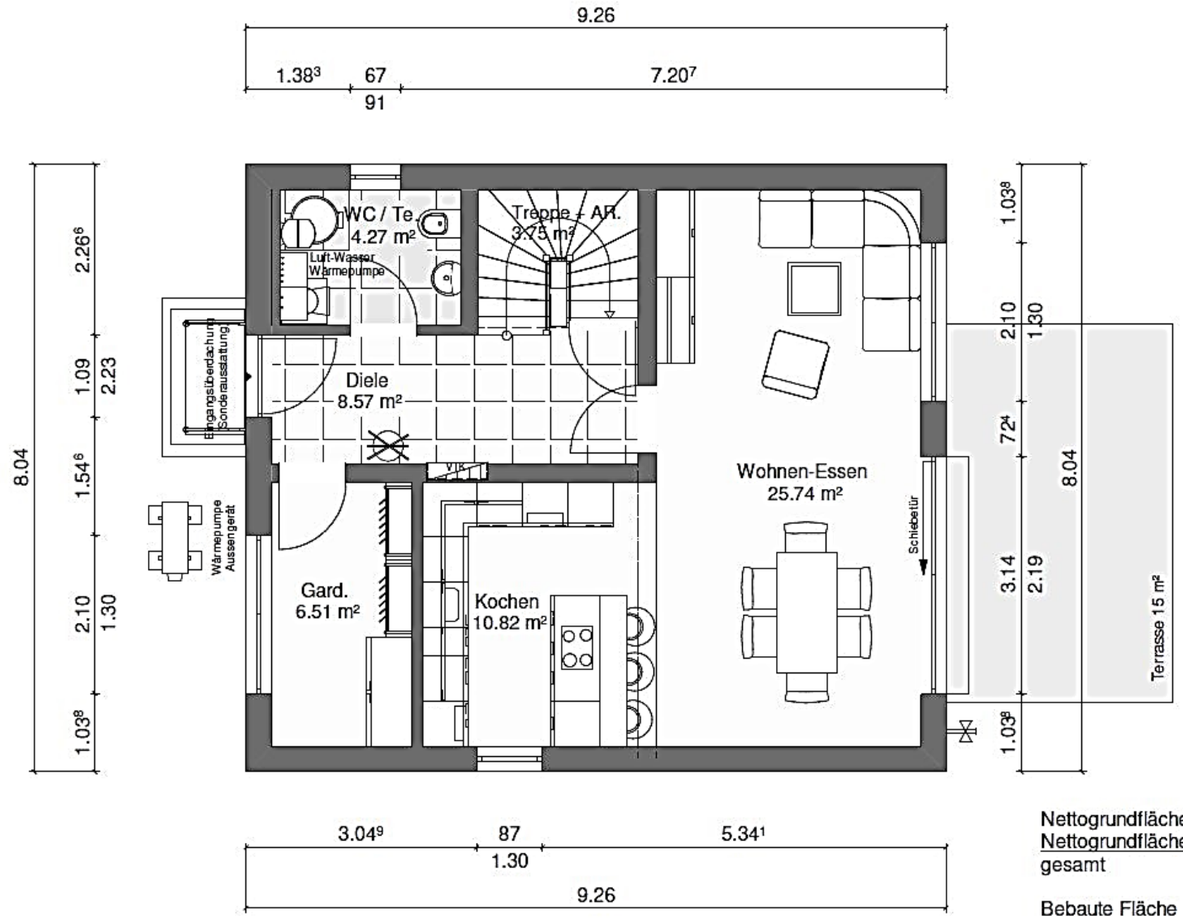

Nettogrundfläche EG	59.66 m²
Nettogrundfläche OG	60.17 m²
gesamt	119.83 m²
Bebaute Fläche	74.45 m²

Wohnsiedlung (42 Wohneinheiten)
Am Wiesengrund
2222 BAD PIRAWARTH

ERDGESCHOSS M 1:75 (@DIN A3)

OS / 13.07.2018

ELKBAU

Projekt: BAD PIRAWARTH

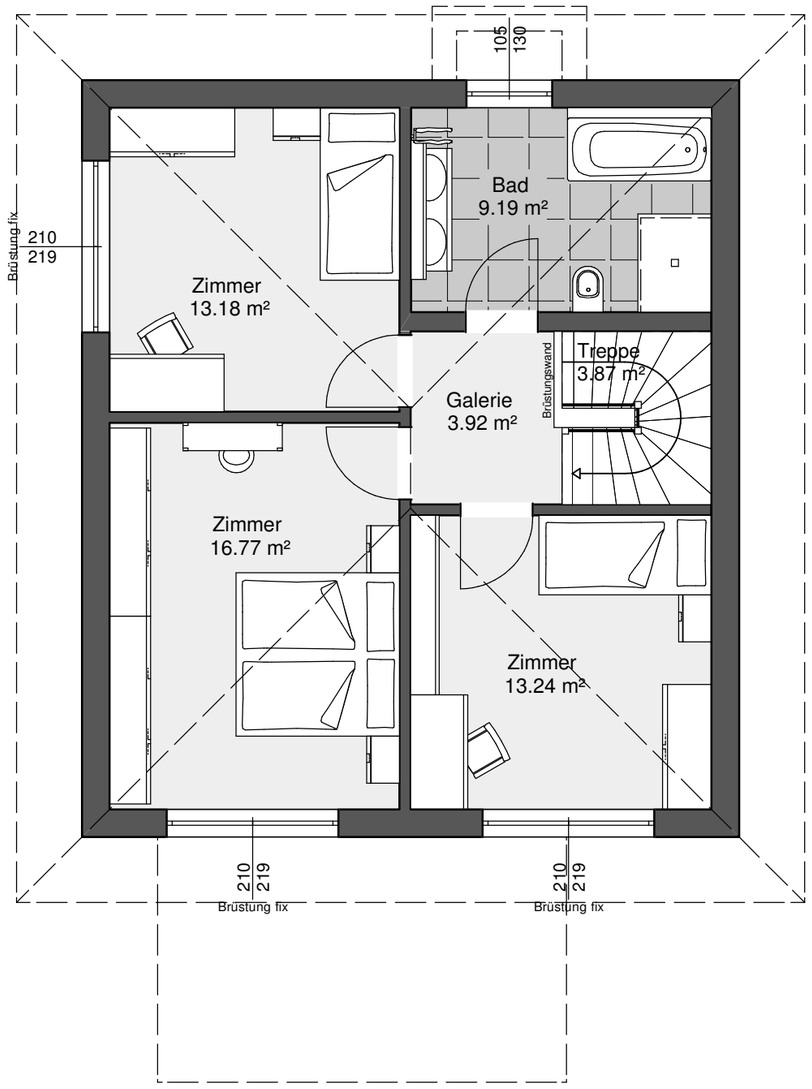

Walmdach 25°
2 Vollgeschosse

Wohnsiedlung (42 Wohneinheiten)
Am Wiesengrund
2222 BAD PIRAWARTH

OBERGESCHOSS M 1:75 (@DIN A3)

OS / 13.07.2018

ELKBAU